



GRAND EST

La Chambre de Métiers et de l'Artisanat
de Région Grand Est présente



Artisanes

d'aujourd'hui & de demain

ET SI C'ÉTAIT VOUS ?

Exposition photos itinérante

Mars ▶ Décembre 2024

| DOSSIER DE PRESSE



Exposition itinérante
Mars ▶ Décembre 2024

Entreprendre dans l'Artisanat en tant que femme, c'est possible !

C'est le message que la CMA de Région Grand Est et ses partenaires du Plan d'Actions Régional en faveur de l'Entrepreneuriat Féminin (PAREF) Grand Est souhaitent véhiculer à travers cette exposition photos itinérante dont le but est de valoriser et encourager l'entrepreneuriat féminin dans le Grand Est.

L'Artisanat au féminin dans le Grand Est

- + Plus de 1 dirigeant d'entreprise artisanale sur 4 est une femme
- + Près de 40 000 entreprises artisanales sont dirigées par une femme soit 13 700 femmes de plus par rapport à 2018
- + Les femmes sont à l'origine de 1 création d'entreprise sur 3
- + 43 % des apprentis sont des femmes

Chiffres 2022 et 2023



Découvrez-en plus sur
www.cma-grandest.fr

Découvrez le savoir-faire et la diversité de 30 femmes artisanes à travers des portraits authentiques

En itinérance pendant plusieurs mois, l'exposition **Artisanes d'aujourd'hui & de demain** met en lumière les parcours de 30 femmes artisanes, apprenties, porteuses de projet ou cheffes d'entreprise, issues des territoires du Grand Est.

Qu'elles viennent de milieux ruraux, urbains, péri-urbains ou sensibles, ces femmes ont fait le choix de se former et d'entreprendre dans l'un des 250 métiers de l'Artisanat, et ce quel que soit leur âge. Métiers de l'alimentation, coiffure, bâtiment, automobile, mode... ces artisanes de proximité et du quotidien, vous feront découvrir l'aventure de l'entrepreneuriat à travers leurs savoir-faire qui symbolisent toute la richesse et la diversité du secteur artisanal.

Passionnées par leur métier, elles défient les stéréotypes et ouvrent la voie à une nouvelle génération d'entrepreneuses dans l'Artisanat. Derrière chaque portrait d'artisane, découvrez une histoire unique pleine de passion, de détermination et empreinte d'authenticité, dont l'objectif est d'inspirer toutes les femmes et les encourager à considérer l'Artisanat comme une voie entrepreneuriale accessible à toutes.

De mars à décembre, cette exposition se déplacera chaque mois dans les dix départements de la Région Grand Est afin de mettre en lumière ces femmes artisanes et démontrer que l'aventure artisanale est possible pour toutes !

Des temps d'échanges conviviaux seront organisés à chaque étape de l'exposition autour de l'orientation et la création/reprise avec pour fil rouge *Pourquoi pas (entre)prendre la vie sous un autre angle ?*

Mars ▶ Décembre 2024
Une exposition en itinérance
dans les 10 départements du Grand Est

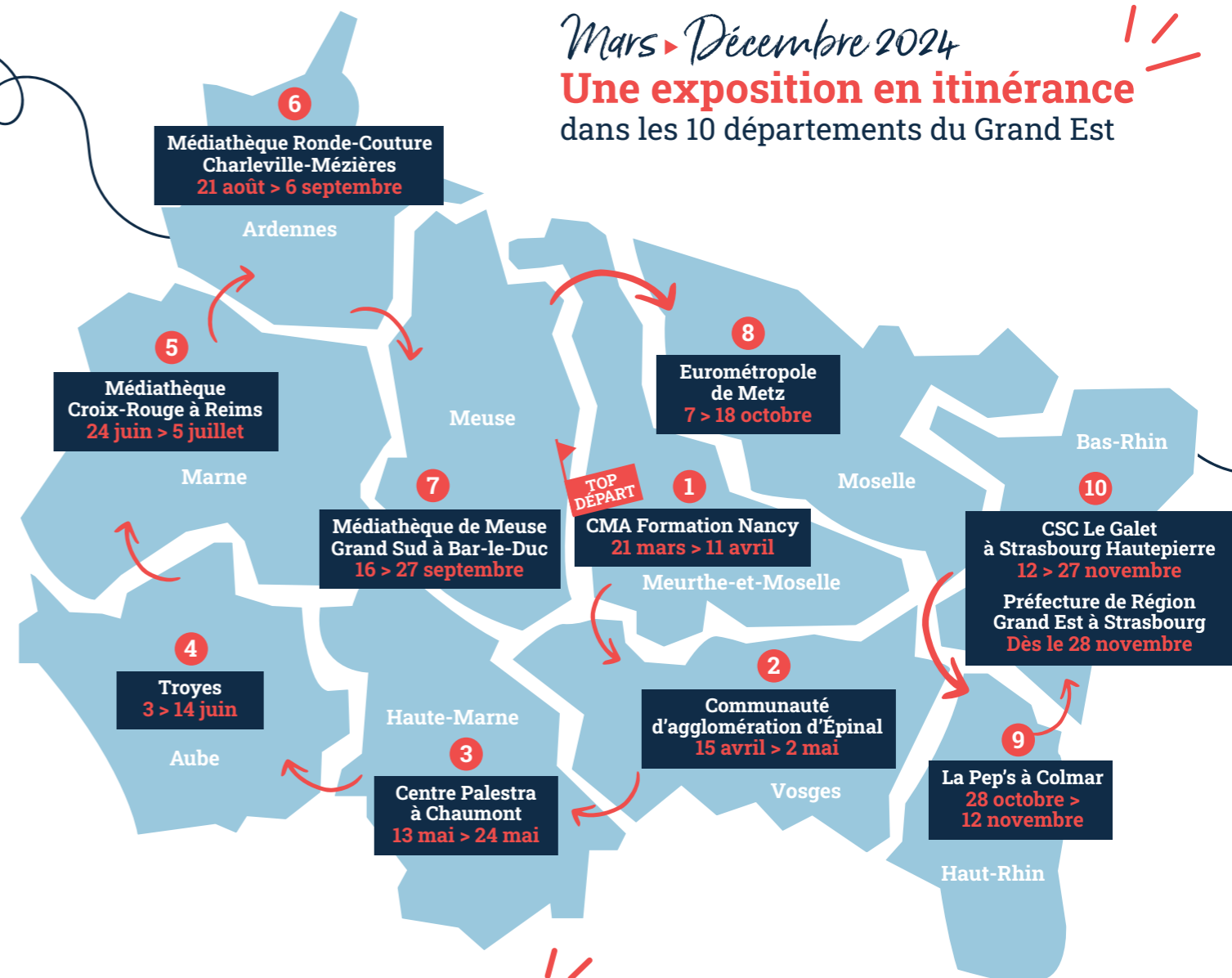

Ils ont pleinement contribué à cette exposition



Marie Chotin, photographe

Artisane photographe professionnelle depuis 5 ans, Marie Chotin a accompagné quotidiennement la CMA de Région Grand Est dans la réalisation de cette exposition photographique, contribuant ainsi à en sublimer la beauté. Pour chacune des 30 artisanes, elle a pris le temps de capturer avec sincérité et subtilité leur savoir-faire, les émotions qui les habitent, celles qui font leur histoire.

www.marie-chotin-photographe.com



Guillaume Scheffler, menuisier

Fondateur de l'entreprise de menuiserie Gui'Home Création, Guillaume Scheffler a conçu sur mesure chacun des chevalets nécessaires à la réalisation de cette exposition. Acteur du développement durable, il a privilégié l'utilisation de bois provenant des forêts lorraines, ainsi que des matériaux sains et naturels afin de contribuer au label Répar'Acteurs qui vise à l'économie circulaire.

www.guihomecreation.fr

Un projet porté par la CMA Grand Est avec le soutien des partenaires du PAREF : l'État, la Région Grand Est, Bpifrance, la Caisse d'Épargne Grand Est Europe et BNP Paribas.



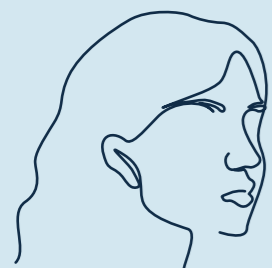

Artisanes

d'aujourd'hui & de demain

ET SI C'ÉTAIT VOUS ?

ARDENNES



Porteuse de projet
Adeline Brichot
Relooking
de meubles

Après une carrière en restauration, Adeline Brichot décide de se reconverter et de s'orienter vers un métier artisanal, l'aérogommage et le relooking de meubles, et crée l'entreprise Seconde Vie.

Seconde vie



Cheffe d'entreprise
Aïgoul Kova
Mode

Créatrice de La maison de Couture Aïgoul Kova, Aïgoul réalise des pièces uniques et sur mesure aux futures mariées qui souhaitent porter une confection respectant le savoir-faire artisanal français ainsi que de la Haute Couture.

www.aigoulkova.com



Apprentie
Lalie Husson
Fleuriste

Apprentie fleuriste, Lalie Husson vend des fleurs soit en bouquet ou en compositions florales ainsi que des plantes intérieures et extérieures. Elle confectionne pour tous les événements de la vie, que ce soit de joie ou de tristesse.

AUBE



Cheffe d'entreprise
Kinga Kłusak
Boulangerie

Boulangère depuis plus de 5 ans, Kinga Kłusak travaille le pain à la main, avec des ingrédients biologiques et éthiques, en lui laissant le temps de lever, de cuire, afin d'associer au mieux ses différents ingrédients. Ses pains sont ainsi savoureux, ont une bonne durée de conservation et favorisent la digestion.

www.lespainsdekinga.fr



Apprentie
Kellya Maury
Bâtiment

Apprentie carreleuse chez un artisan, Kellya s'initie à la pose du carrelage et de la mosaïque, à la préparation des supports (sols, murs) mais aussi aux petits travaux de maçonnerie.



Porteuse de projet
Florence Bienfait
Aide à la personne

Porteuse de projet, Florence Bienfait a pour ambition de créer son entreprise de prestations de services divers pour faciliter le quotidien des particuliers (courses, papier peint, ménage, repassage, petits espaces vert...), avec son mari.

BAS-RHIN



Cheffe d'entreprise
Danièle Dauger
Torréfactrice

Diplômée en torréfaction, caféologie et dans le métier de barista, Danièle Dauger est aujourd'hui Maîtresse torréfactrice de café au sein de son entreprise Balzac Café. Experte dans le processus complet de l'art du café, de la cueillette à la tasse, elle sublime les grains de café de manière traditionnelle pour créer des arômes riches et complexes.

www.balzac-cafe.com



Porteuse de projet
Morgane Sessa
Bâtiment

Actuellement en formation, Morgane Sessa souhaite créer son entreprise spécialisée dans la rénovation en proposant une gamme complète de services, allant de la plâtrerie aux revêtements muraux et de sols, incluant l'électricité, la plomberie et la menuiserie.



Apprentie
Tiphaine Goeller
Boulangerie

Apprentie boulangère, Tiphaine Goeller réalise du pain et de la viennoiserie fraîche en utilisant des ingrédients de qualité, frais et issus de circuits courts.

HAUTE-MARNE



Porteuse de projet
Floriane Dubois
Soins esthétiques

Fondatrice de l'institut de beauté Flor & Sens à Chamarandes en Haute-Marne, Floriane Dubois propose plusieurs prestations dont les épilations, les soins du visage, du corps, des mains et des pieds, ainsi que les maquillages, en utilisant des produits respectueux pour garantir de bons résultats.



Cheffe d'entreprise
Cécilia Pettini
Graphisme

Fondatrice de l'atelier de création graphique Com & Stick à Nogent, Cécilia Pettini aide ses clients à mieux communiquer sur leurs savoir-faire en concevant leur identité visuelle, en les conseillant et en imaginant les supports de communication adaptés à leur activité.

Com & Stick



Apprentie
Cécilia Clerc
Pâtisserie-
Chocolaterie

Après avoir obtenu un bac général en Management et Ressources humaines, Cécilia Clerc a décidé de s'orienter vers les métiers de l'Artisanat en obtenant un CAP Pâtisserie, un CAP Chocolaterie et une mention complémentaire.

HAUT-RHIN



Apprentie
Élodie Hoffarth
Peinture - Carrosserie

Apprentie en deuxième année de CAP Peintre en carrosserie au CMA Formation de Mulhouse, Élodie Hoffarth s'initie à la préparation des surfaces et la mise en peinture des éléments, dans le respect des règles d'hygiène et de sécurité.



Cheffe d'entreprise
Claudia Bachmann
Fleuriste

Artisan fleuriste depuis plus de 14 ans, Claudia Bachmann s'est lancée dans l'aventure de l'entrepreneuriat en 2022 en créant son propre atelier Une Fleur & Clo. Afin de se démarquer, elle s'engage dans la labellisation en tant qu'artisan fleuriste écoresponsable, et propose aujourd'hui une nouvelle manière de travailler en prenant soin de la planète avec des petits gestes du quotidien.

www.unefleuretcllo.fr



Porteuse de projet
Adèle Woehrling
Traiteur

Créatrice de la société de traiteur L'Artouchaut à Bergheim, Adèle Woehrling propose des plats du jour et ses services pour toutes sortes d'événements (mariages, fêtes d'entreprises, anniversaire, réunion de travail...). Chaque prestation est adaptée sur mesure, en prenant soin de travailler au maximum avec des produits locaux et de saison.

L'Artouchaut Traiteur

MARNE



Cheffe d'entreprise
Chloé Chatelain
Chocolaterie

Chocolatière au sein de son entreprise Les 4 C à Suippes, Chloé Chatelain travaille le chocolat avec soin et passion pour créer des pralinés et des ganaches qui ravissent les papilles.

www.les4c.fr



Porteuse de projet
Anaëlle D'Ancona
Céramique

Jeune designer et céramiste, Anaëlle D'Ancona a créé l'entreprise Aceramica en 2022. Elle réalise de la vaisselle en céramique (grès et porcelaine) avec des émaux clairs qui donnent un rendu doux et épuré. Son objectif : que ses créations puissent s'adapter à tout type d'intérieur. Passionnée d'art de la table, elle souhaite poursuivre son chemin en travaillant avec des gastronomes.

aceramica



Apprentie
Léa Devalois
Bâtiment

En tant qu'apprentie électricienne, Léa Devalois redonne la lumière aux personnes qui en ont besoin. Un savoir-faire qui exige de la rigueur afin de protéger et mettre en sécurité les personnes, intégrer l'environnement au mieux avec la fonctionnalité en plus.

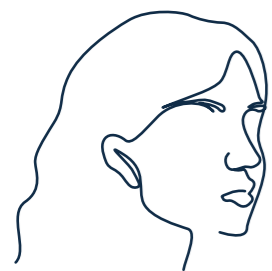

Artisanes

d'aujourd'hui & de demain

ET SI C'ÉTAIT VOUS ?

MEURTHE-ET-MOSELLE



Apprentie

Léna Perrin-Manginois
Boucherie - Charcuterie

Apprentie charcutière au CMA Formation de Nancy, Léna Perrin-Manginois travaille et découpe de la viande de qualité avec des techniques traditionnelles tout en ajoutant sa touche de nouveauté.



Cheffe d'entreprise

Katy Klein
Brasserie

Brasseuse au sein de son entreprise La Brasserie des Papilles à Anthelupt, Katy Klein réalise des boissons artisanales : bières, cocktails lorrains et softs (limonade, tonic et cola), et propose des ateliers pour faire découvrir son métier et initier les gens à l'art de la dégustation de bière !

www.brasseriepapilles.com



Porteuse de projet

Isabelle Vin
Métiers de bouche

Sous le nom L'Épicerie d'Isa, Isabelle Vin propose, sur les marchés ou en tournée avec son camion, sa propre production de pâtes fraîches (tagliatelles, spaghettis, fusillis...), ainsi que des produits d'épicerie sucrés salés de producteurs locaux et les farines du Moulin Gangloff.

L'Épicerie d'Isa



MEUSE

Cheffe d'entreprise

Camille Lalizel
Mode

Couturière autodidacte au sein de son entreprise "En Vadrouille Atelier", Camille Lalizel crée des sacs et accessoires de voyage uniques, personnalisables et écoresponsables grâce à la transformation de vos vieux tissus, draps, rideaux ou vêtements préférés/souvenirs, avec la technique du «upcycling».

www.etsy.com/shop/EnVadrouilleAtelier



Porteuse de projet

Karine Kurt
Taxi

Sous le nom Taxi Karine dans la Meuse, Karine Kurt exerce la double activité de taxi et d'agent immobilier.



Apprentie

Alice Bronnimann
Coiffure

En tant que coiffeuse apprentie en Brevet professionnel (BP), Alice Bronnimann coupe, colore, décolore, rase, coiffe toutes les chevelures pour les rendre uniques et les sublimer.

MOSELLE



Porteuse de projet

Pauline Pugliese
Poissonnerie

Gérante de la Poissonnerie Sablonnaise à Metz, Pauline Pugliese propose des produits de qualité d'origine française comme des poissons entiers, des filets, des crustacés... en direct des petits ports français.

Poissonnerie Sablonnaise



Cheffe d'entreprise

Clémentine Hombourger
Mode

Styliste/modéliste et fondatrice de la marque de vêtements artisanale, Darck Eden, Clémentine Hombourger conçoit des pièces originales produites en quantité limitée, dans des conditions de travail éthiques et responsables.

www.darckeden.com



Apprentie

Inès Loulendo Valmar
Carrosserie

Apprentie en 1^{re} année de CAP Carrossier automobile au CMA Formation de Forbach en Moselle, Inès Loulendo Valmar se forme à la réparation automobile, à la préparation et l'application des peintures, ainsi qu'à l'intervention sur les inamovibles et les vitrages.

VOSGES



Apprentie

Cloé Simonet
Coiffure

Apprentie coiffeuse en Brevet de maîtrise (BM) dans un salon de coiffure vosgien, Cloé Simonet considère la coiffure comme de la créativité, beaucoup de minutie, et c'est ce qui l'anime. Comme le dit si bien Jill Scott, "la coiffure est une manière d'exprimer qui on est, c'est la première impression qu'on renvoie aux autres", et c'est cette première impression que Cloé aime mettre en lumière.



Porteuse de projet

Claire Dufays
Aménagement de véhicules

Fondatrice de l'Atelier La Bougeotte, Claire Dufays est aménageuse de vans. Elle pense et fabrique des solutions d'aménagement minimalistes, fonctionnelles, en matériaux naturels, qui accompagnent ses clients dans leurs aventures sur la route.

Atelier La Bougeotte



Cheffe d'entreprise

Kelly Vosgien
Esthétique

Spécialisée dans les soins esthétiques, Kelly Vosgien a créé l'entreprise Maison Ylang, après avoir trouvé le lieu idéal pour proposer des prestations classiques mais aussi plus originales, influencées par l'ayurveda.

www.maisonylang.blogspot.com



CONTACT PRESSE

Claire THIEBAUX

Chargée de communication territoires 08-10-51-52
Direction de la communication de la CMA Grand Est

06 48 50 59 77

cthiebaux@cma-grandest.fr

www.cma-grandest.fr

